

Ai Dipartimenti Veterinari e SAOA delle
AA.TT.SS. della Regione Lombardia
e, p.c.

IZSLER
Email: protocollogenerale@cert.izsler.it

OEVR
Email: silvia.bellini@izsler.it

Regione Abruzzo
Email:
assessorato.salute@regione.abruzzo.it

Regione Basilicata
Email: dg_sanita@regione.basilicata.it

Regione Calabria
Email:
veterinaria.salute@pec.regione.calabria.it

Regione Campania
Email: capo.gab@pec.regione.campania.it

Regione Emilia-Romagna
Email:
segrsanpubblica@postacert.regione.emilia-romagna.it

Regione Friuli Venezia Giulia
Email: salute@certregione.fvg.it

Regione Lazio
Email: salute@regione.lazio.legalmail.it

Regione Liguria
Email: sanita@cert.regione.liguria.it

Regione Marche
Email:
regione.marche.dipartimentosalute@emarche.it

Regione Molise
Email: regionemolise@cert.regione.molise.it

Regione Piemonte
Email: sanita@cert.regione.piemonte.it

Regione Puglia
Email:
area.salute.regione@pec.rupar.puglia.it

Regione Sardegna
Email: san.dgsan@pec.regione.sardegna.it

Regione Sicilia
Email:
assessorato.salute@certmail.regione.sicilia.it

Regione Toscana
Email: regionetoscana@postacert.toscana.it

Regione Umbria
Email:
direzionesanita.regione@postacert.umbria.it

Regione Valle D'Aosta
Email:
sanita_politichesociali@regione.vda.it

Regione Veneto
Email:
area.sanitasociale@pec.regione.veneto.it

Provincia Autonoma di Trento
Email: dip.salute@pec.provincia.tn.it

Provincia Autonoma Bolzano
Email: gesundheit.salute@pec.prov.bz.it

Al Ministero della Salute
ex DGSAF – Ufficio 3
Email: dgsa@postacert.sanita.it

Al Coordinamento regionale Servizi
veterinari regionali
Email: saia@regione.veneto.it

Al CESME c/o IZSAM
Email: protocollo@pec.izs.it

Alle Associazioni di Categoria

COLDIRETTI Lombardia
Email: lombardia@coldiretti.it

CIA Lombardia
Email: cia.lombardia@cia.it

COPAGRI Lombardia
Email: segreteria@copagrilombardia.it

CONFAGRICOLTURA Lombardia
Email:

Oggetto: Febbre catarrale degli ovini BTV8 – aggiornamento e ulteriori misure

Si informa che in data 22/8/2024 è pervenuta conferma dal Centro di Referenza di Teramo, di positività a BTV8 in un allevamento bovino, 171PV011, sito nel Comune di Varzi, in provincia di Pavia.

I campionamenti sono stati effettuati da ATS nell'ambito delle attività di sorveglianza su allevamenti sentinella, in data 5/8/2024 e successivamente nell'ambito della sorveglianza intensificata disposta con nota Protocollo G1.2024.0032559 del 19/08/2024, in assenza di sintomatologia clinica riferibile.

Con riferimento alla nota del Ministero della Salute protocollo 17050 del 28/5/2024 ad Oggetto: Febbre catarrale degli ovini (Bluetongue) – orientamenti sulle misure di controllo e di gestione sul territorio nazionale e sulle attività di sorveglianza sierologica ed entomologica, in attesa di conferma, stante la situazione epidemiologica, sono state disposte nell'azienda:

- limitazioni alla movimentazione di materiale germinale e animali, fatto salvo invio alla macellazione
- protezione da vettori con particolare riferimento ai repellenti
- indagine epidemiologica

Sono in fase di adozione, da parte della ATS competente di Pavia sul territorio di competenza, ai sensi del Decreto Legislativo 136/2022 e della nota succitata, stante la disponibilità di un esito favorevole, risalente a fine luglio, in una azienda sentinella posta a circa 11 Km dal focolaio, le seguenti misure:

- blocco condizionato in uscita agli allevamenti ovi caprini e bovini posti nei 20 chilometri di raggio dal focolaio e movimentazione da vita subordinata a esito favorevole della visita clinica pre movimentazione da effettuarsi entro 24 ore dalla partenza o comunque nel più breve tempo possibile;
- negli allevamenti ovi-caprini e bovini posti nel raggio di 10 chilometri movimentazione da vita subordinata anche a esito favorevole della PCR effettuato sui capi oggetto di movimentazione con trattamento con insetto repellente da almeno 7 giorni e sino al giorno della partenza. Si precisa che le spese dei test per movimentazione sono a carico dell'operatore.

È fatta salva la movimentazione da vita a seguito di vaccinazione nei confronti del sierotipo 8, effettuata in accordo alle modalità e tempistiche riportate nella nota del Ministero della Salute 17050 del 28/5/2024, come già richiamato con nota di questa Regione Protocollo G1.2024.0032559 del 19/08/2024.

Al pari le movimentazioni da macello in partenza da allevamenti di RL siti nei 20 chilometri sono consentite ove i mezzi di trasporto siano trattati con insetticida, come riportato sul DDA e previo nulla osta del SV competente sullo stabilimento di macellazione ai fini del rispetto della macellazione entro 24 ore dall'arrivo al macello di destinazione.

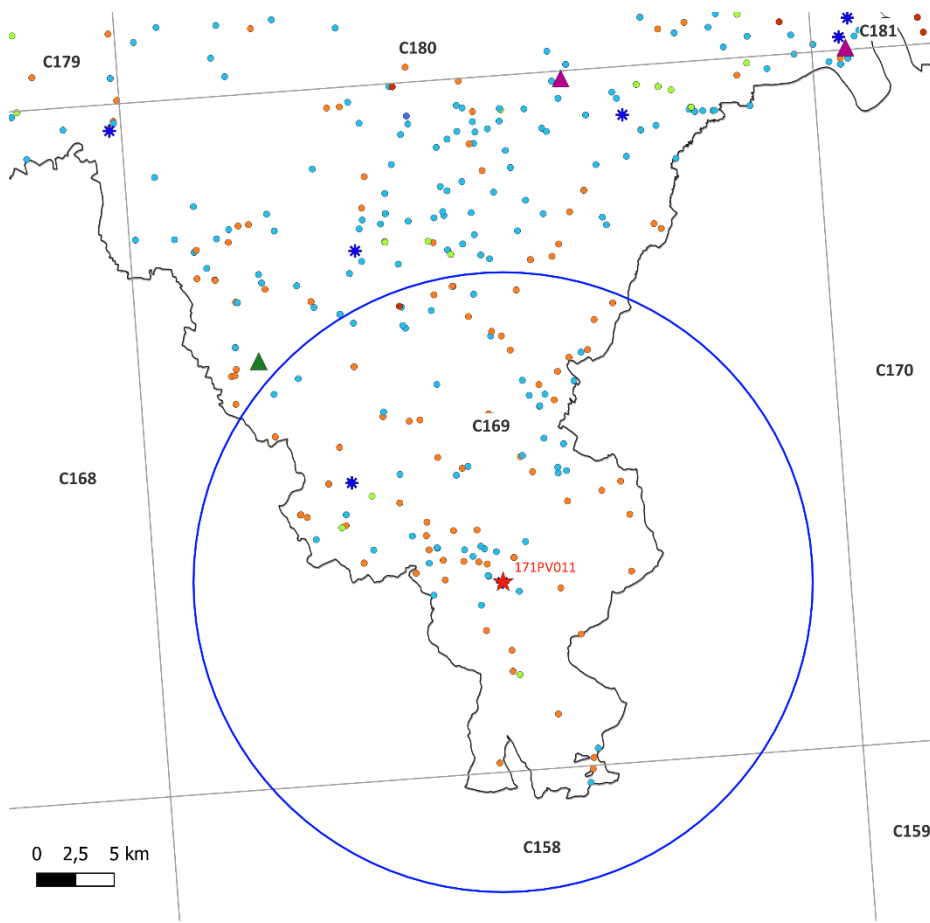

 Sorveglianza epidemiologica

PIANO BLUE TONGUE 2024

**Allevamenti bovini
entro 20 km dal focolaio**

★ 171PV011

□ Buffer 20 km

Allevamenti bovini

- Produzione carne bianca
- Produzione carne rossa
- Produzione carne svezamento
- Riproduzione latte
- Riproduzione latte crudo
- Riproduzione linea vacca - vitello
- Riproduzione riproduttori (manze)

Trappole (agg. 19/08/2024)

▲ Allevamento

▲ Macello

* Sentinelle

□ Griglia 45x45 km

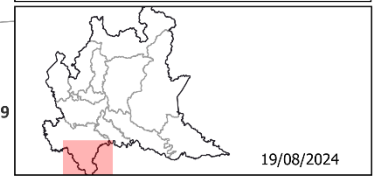

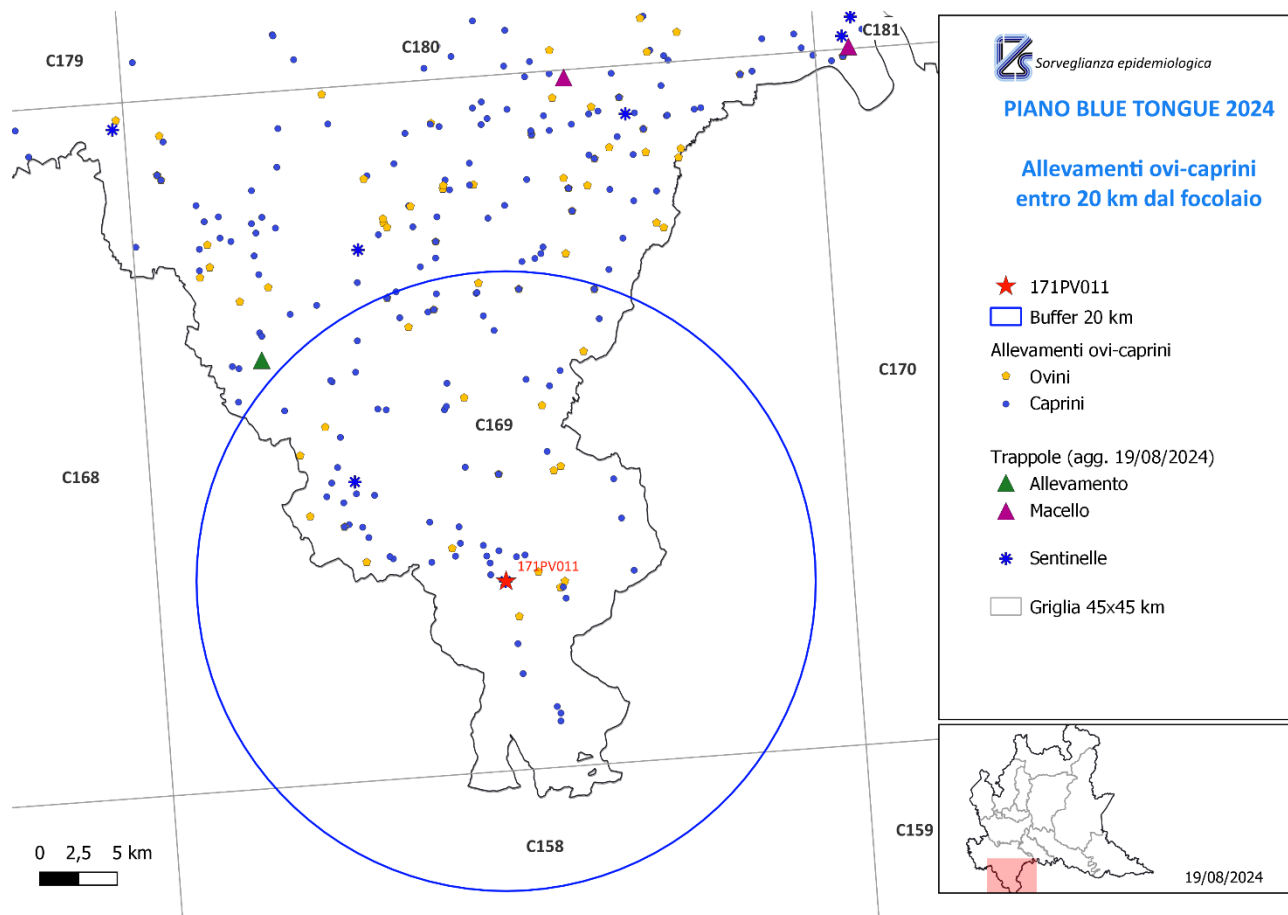

Elaborazione OEVR

Nel rinnovare il richiamo all'obbligo di segnalazione di eventuale sintomatologia o mortalità riferibile a BT, si rinnova l'invito agli operatori a predisporre, ove fattibile, ricoveri notturni chiusi e protetti con zanzariere a maglia fitta e alla pulizia ed eliminazione di possibili focolai larvali (scoli di abbeveratoi e liquami) e ad attivarsi, a tutela della salute e del benessere dei propri animali, per la vaccinazione, su base volontaria e a proprio carico, dei capi sani.

In ultimo, stante la situazione in costante evoluzione e che vede positività in prima istanza presso il territorio di Lecco, Bergamo e Como, in attesa della conferma e del completamento del quadro epidemiologico a seguito dell'attività di sorveglianza intensificata, si fornisce indicazione alle ATS competenti per territorio:

- di non consentire la movimentazione di greggi vaganti presenti nei territori ricadenti nei 20 km di raggio dai focolai verso i rimanenti territori di RL o verso altre Regioni
- di non consentire mostre, esposizioni, fiere e mercati di animali delle specie sensibili a BT nelle province interessate da focolai confermati di BT e in quelle comprese nelle zone infette (ad oggi Lecco, Como, Bergamo, Monza Brianza e Pavia)
- di disciplinare la partecipazione a mostre, esposizioni, fiere e mercati di animali delle specie sensibili a BT nelle rimanenti Province di Regione Lombardia in accordo e previo parere della UO Veterinaria e dell'OEVR, emesso in considerazione della evoluzione del quadro epidemiologico e in base a una valutazione di rischio che consideri la sede della manifestazione, le condizioni di stabulazione, la durata dell'evento, la provenienza e il numero dei capi da movimentare e comunque in accordo alle seguenti indicazioni minime:
 - non sia consentita la partecipazione di capi sensibili a BT dalle aree di circolazione virale attiva, come identificate nei 20 km di raggio dai focolai
 - la partecipazione per capi sensibili a BT provenienti da aree indenni da BTV8 subordinata a esito favorevole a PCR da effettuarsi in prossimità della movimentazione o sottoposti a vaccinazione nei confronti di BTV8 effettuata in

accordo alle modalità e tempistiche riportate nella nota del Ministero della Salute 17050 del 28/5/2024.

Seguiranno aggiornamenti sulla eventuale rimodulazione dei provvedimenti o delle aree coinvolte in virtù degli esiti della sorveglianza intensificata e/o e a seguito di eventuali ulteriori positività.

Si rappresenta, infine, per gli adempimenti di competenza, che nella zona infetta sono compresi anche comuni di altre regioni come da mappa allegata.

Distinti Saluti

Il/La Dirigente
MARCO FARIOLI

Referente per l'istruttoria della pratica: Claudia Nassuato Tel. 02/6765.6707